



月の主題 「信じる」

聖句「わたしは世の終わりまで、
いつもあなたがたと共にいる。」
マタイによる福音書 28 章 20 節

春の温かい日差しと共に、いよいよ締めくくりのとき 3 月を迎えることとなりました。子どもたちの目覚ましい成長ぶりに、心躍る毎日でもあります。園での生活も残りわずかとなりましたが、希望をもって、一日一日を大切に過ごしたいと思います。特に卒園する子どもたちにとって、毎日が何倍にも楽しく、輝きますように。

さて、最後に皆さまにお伝えしたいのはこの言葉です。
子育てのバイブルとも言われている佐々木正美先生の著書「子どもへのまなざし」より、
わたしが大好きで、大事にしている言葉です。

～「自分を信じることができる人は、人を信じることができる」

「人を信じることができる人は、自分を信じることができる」～

今月の主題にもありますように「信じる」ということはどれほど大切なことでしょうか。

子どもたちは、わたしたち大人に頼るしかなく、大人のことは丸ごと信じています。だからこそ大人の責任は重く、子どもに恥ずかしくない生き方をしなければなりません、所詮、人間のすることです。完璧にはできません。しかし、その中で精いっぱい生きていることは見せたいと思います。「こんな自分は嫌だ」と何度も思ったわたしですが、その自分と向き合うしかないのですね。そこで大きな方により頼みます。「こんなわたしですが、それでもいいですか」と。嫌なわたしも、ダメな自分も、全てひっくるめて「いいよ」と言ってくださる神さまに。

わたしは、若い頃何度も「子どもが好きと言いながら、もしかしたら自分が一番大事かも」と思ったことがありました。そう思うと、前に進めない時がありました。それでも神さまは「それでいいよ」と仰ってくださったのです。聖書にも書いてあります。

「隣人を自分のように愛しなさい」ルカによる福音書 10 章 27 節

自分は後回しにしてではなく、自分のように愛しなさいというこの言葉に救われました。まず自分を好きになってください。そこから誰かを大事にする気持ちは生まれます。

愛せなくてもいいのです。それでも「わたし」は、そこにいます。

大切な一人ひとり。そう皆さまもその大切な、大切な一人なのですよ。

神さまは、わたしたちをこよなく愛してくださいました。自分を信じて、一緒に歩いてまいりましょう。

わたしの独り言のようなおたよりに、長年お付き合いくださった皆さまに感謝申し上げます。ありがとうございました。そしてこれからもどうぞよろしく願いいたします。

園長 田村三佳子

3月の予定

- 03/01(火) 交流活動・小学校訪問(年長)
03/02(水) 3月誕生会
2022年度 新入園児 一日幼稚園
14:00~15:00
03/04(金) 卒園遠足 @王子動物園
年中・年少 休園、ホームクラスあり
03/08(火)~10(木) 思い出の会
03/09(水) 宇田先生の子育て相談 9:00~14:00
03/11(金) たんぽぽ会 9:30~11:30
03/13(日) 卒業園児祝福式(動画による配信)
03/14(月) コーラスサークル 発表(園児対象)
03/15(火) 人形劇サークル 発表(園児対象)
ふたばっこ 太田先生の体操
03/16(水) 荷物持ち帰り
03/17(木) 本年度午後保育終了
03/18(金) 年中・年少終了日 午前保育
体操なし
03/19(土) 保育証書授与式(卒園児・保護者)
* 予定は、感染状況により変更する場合があります。

4月の主な予定

- 04/01(金) 職員園内研修
04/11(月) 進級式
04/12(火) 入園式
04/27(水) 誕生会
04/28(木) 親子遠足
* 誕生会以外は、ホームクラスはお休みです



パン給食献立

- 11日(金) ウイナーパン
サンドイッチ(ハム・タマゴ)
ミニ菓子パン(チビ)



お知らせ

- * まん延防止等重点措置が 3/6(日)に解除されましたら、登園・降園時は、幼稚園の園庭までお入りください。
- * 宇田先生の子育て相談希望の方は、連絡帳でお申し込みください。
- * 3月末までに卒園・退園される方は、ICTカードをお返してください。詳細は後日おたよりを配布しますのでご確認ください。
- * 保護者会より
3月8日・9日・10日の思い出の会の日に手芸サークルによる販売があります。年度末ですので、名札の回収もします。

3/08(火)~10(木) 思い出の会

年少・年中の一年間の表現活動の発表の場として保護者1名に参加していただきます。
年長は当日のプログラムの企画やお手伝いとして参加します。年長の保護者の参加は自由とさせていただきます。

	9:30~10:15	10:30~11:15
3/8(火)	つき	そら
3/9(水)	もり	
3/10(木)	うみ	ほし

- * 全クラス通常保育
- * 保護者は上記の時間にお越しください。
- * 会場は幼稚園ホールです。上靴をご持参ください。





3月の納付金

<年中・年少> 給食費	2,200 円
保護者会費	800 円
	<u>計 3,000 円</u>

用品を注文された方は用品代も合わせて
引き落とします

<年長> 給食費	2,200 円
卒園積立金	500 円
卒園遠足代	270 円

計 3,770 円

* 3月7日(月)にご指定の口座より引き落とします



3月4日(金) 卒園遠足

今年の卒園遠足は、王子動物園へ出かけます。幼稚園の最後の思い出として楽しんで過ごそうと計画しています。(詳細は別紙)

当日は年少・年中は休園となります。

よいお天気で、有意義な時を過ごせますよう皆様もお祈りください。

- * ホームクラスはありますが、給食はありません。
- * 休園日ですので、500 円の加算があります。
- * 一時預かりはありません。



3月13日(日) 卒業園児祝福式

二葉の子どもたちは教会の方々のお祈りのうちにも覚えられています。一人ひとりが神さまに愛され守られて大きくなったことに感謝すると共に、これからも神さまに導かれ、元気に成長することができますようにという思いが込められた礼拝です。

今年もコロナウィルス感染状況をふまえ、礼拝の録画を配信し、家庭での礼拝とさせていただきます。URL は当日午後、ようちえんネットでお知らせします。

どうぞよろしくお願いいたします

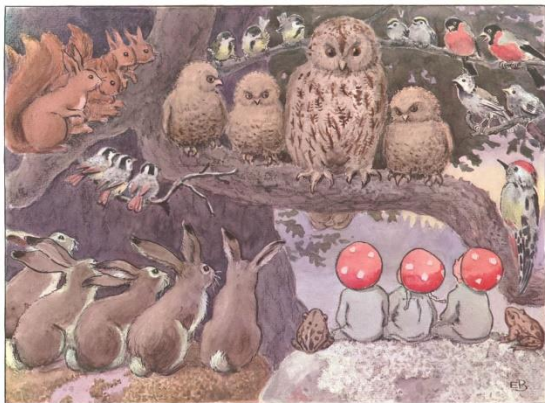

3月19日(土)

第94回保育証書授与式

年長児 40 名が巣立ちます。当日は、卒園児と保護者、教諭でお祝いをします。礼拝堂に入る方はご家族 2 名まででお願いします。やむを得ずごきょうだいをお連れの場合は、藤森までご相談ください。詳しいご案内は後日お渡しします。

おたんじょうび おめでとう ございます

3がつ

 4さい

 5さい

 6さい

 せんせい

